

Schnitt A-A

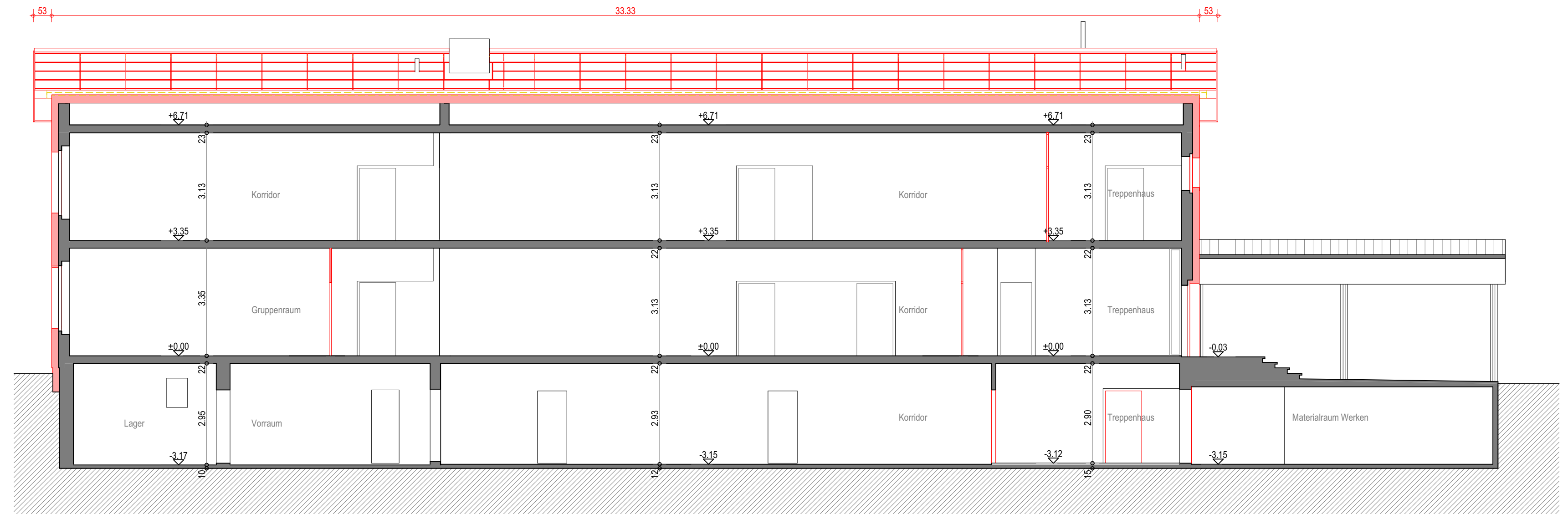

Schnitt 1-1

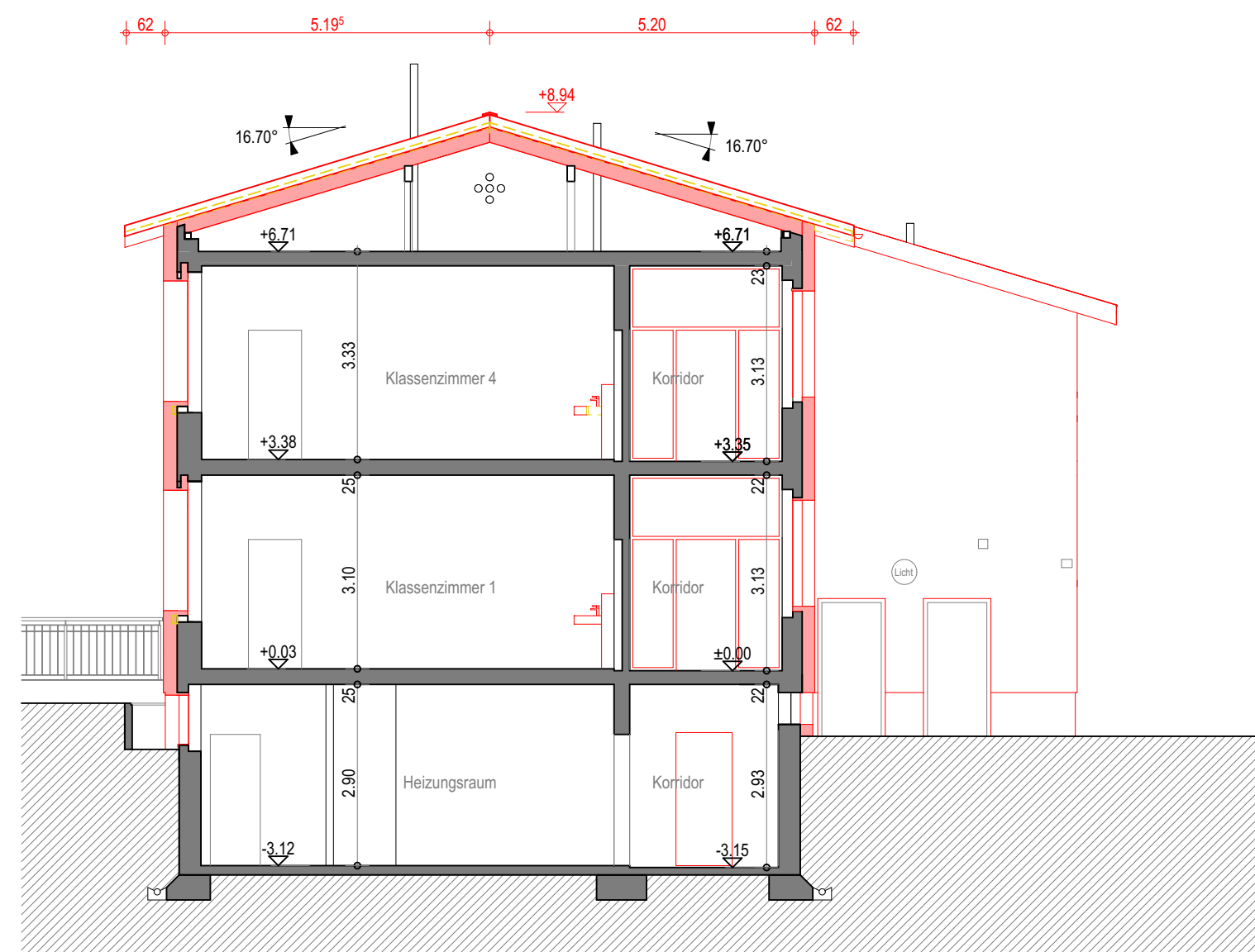

Schnitt B-B

Legende:

- Bestand
- Neu
- Abbruch

Windisch, 13.05.2024

Der Bauherr:

Einwohnergemeinde Hausen

Der Architekt:

BURRI STUDIGER AG

**±0.00 = 384.20 M.ü.M**

Bauobjekt  
Sanierung Lindhofschulhaus  
Lindhofstrasse 5, 5212 Hausen, Parzelle Nr. 1400

**Baueingabe Schnitte**

Bauherrschaft  
Einwohnergemeinde Hausen  
Hauptstrasse 29, 5212 Hausen AG

**937**

M 1:100

Plan-Nr. 937.102  
Datum 13.05.24  
Revision  
Gez./Gep. NR/BU  
Format 84/45

Schwimmbadstrasse 4  
5210 Windisch  
T 056 444 22 44  
F 056 444 22 45  
mail@burrstudiger.ch  
www.burrstudiger.ch

**BURRI STUDIGER AG**  
ARCHITEKTEN FH/STV